

INTERFACE LUPA

INTERFACE USB



Manual do Usuário

ÍNDICE

1 - DIFERENÇAS DE INSTALAÇÃO DA INTERFACE ENTRE O WINDOWS XP E O WINDOWS VISTA	PÁG.05
2 - GUIA DE INSTALAÇÃO	PÁG.06
3 - INSTALAÇÃO DA INTERFACE USB NO WINDOWS-XP	PÁG.11
4 - INSTALAÇÃO DA INTERFACE USB NO WINDOWS VISTA	PÁG.13
5 - TECLAS DE ATALHO	PÁG.15
6 - SOLUÇÃO DE PROBLEMAS	PÁG.16
7 - ENDEREÇO PARA MANUTENÇÃO	PÁG.18
8 - CERTIFICADO DE GARANTIA	PÁG.20

1 - DIFERENÇAS DE INSTALAÇÃO DA INTERFACE ENTRE O WINDOWS XP E O WINDOWS VISTA:

Existem pequenas diferenças nas telas que aparecem durante o processo de instalação da interface, entre o Windows-XP e o Windows Vista. Por isso, incluímos as aparências dessas telas, tanto para a instalação no Windows-XP (pág.09), como também no Windows Vista (págs.10 e 11). Utilize a opção adequada ao seu caso.

GUIA DE INSTALAÇÃO DA INTERFACE LUPA USB TERRA:

Considerações iniciais:

- Para uma instalação bem sucedida, siga todos os passos deste guia.
 - Não conecte a lupa/interface em seu computador até a instalação terminar.
 - O programa que será instalado não deve causar qualquer interferência ou mal funcionamento nos programas já instalados em seu computador.
- 2cm;

1º Passo: Colocar o CD de instalação.

Ao colocar o Cd de instalação devesse abrir a seguinte tela:



Esta tela contém 7 botões:

- 1 Instalar : instala o programa e o driver necessário para a Lupa USB.
- 2 Extras : esta opção abre uma nova tela com opções de instalação do Adobe Reader, DirectX e do codec WMP9.
- 3 Email : envia um email para o suporte Terra Eletrônica
- 4 Site : link para a página da Terra Eletrônica

5 Manual de instalação: esta opção abre uma nova tela com guias de instalação para Windows XP e Windows Vista.

6 Outros Produtos : abre uma pasta com folders dos demais produtos Terra Eletrônica.

7 Sair : fecha esta janela.

2° Passo: Instalação do Driver

Para a instalação do driver, é importante que a interface esteja desconectada do computador.

Para iniciar o processo de instalação basta clicar em “Instalar”



Neste momento a instalação do driver deverá começar.

2° Tela: Termo de Licença.

A opção “Avançar” será habilitada somente se os termos forem aceitos.

1° Tela: clicar em avançar



3° Tela: Progresso da instalação

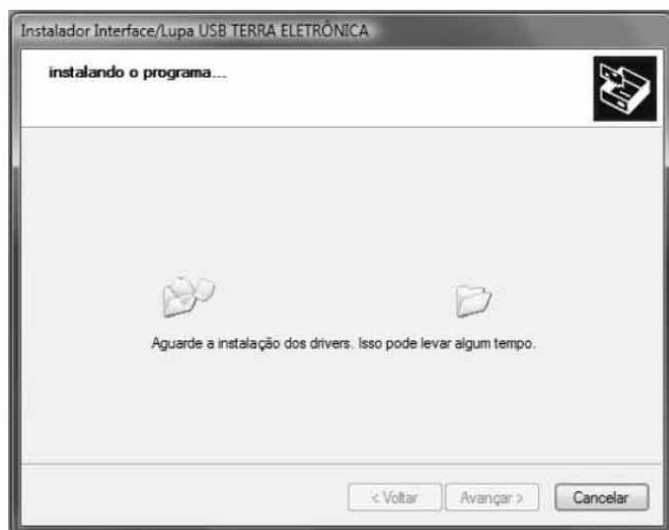

4° Tela: Finalização da instalação do driver



3° Passo: Instalação do aplicativo:

Quando a instalação do driver finalizar, automaticamente deverá aparecer o “logo” da Terra Eletrônica por 5 segundos e em seguida a tela de instalação do aplicativo de captura de imagem da Lupa / interface USB.



Na tela abaixo clique em “Next >”



Aparecerá uma tela com a indicação do local onde o aplicativo será instalado.

Para dar sequência clique em “Next >”

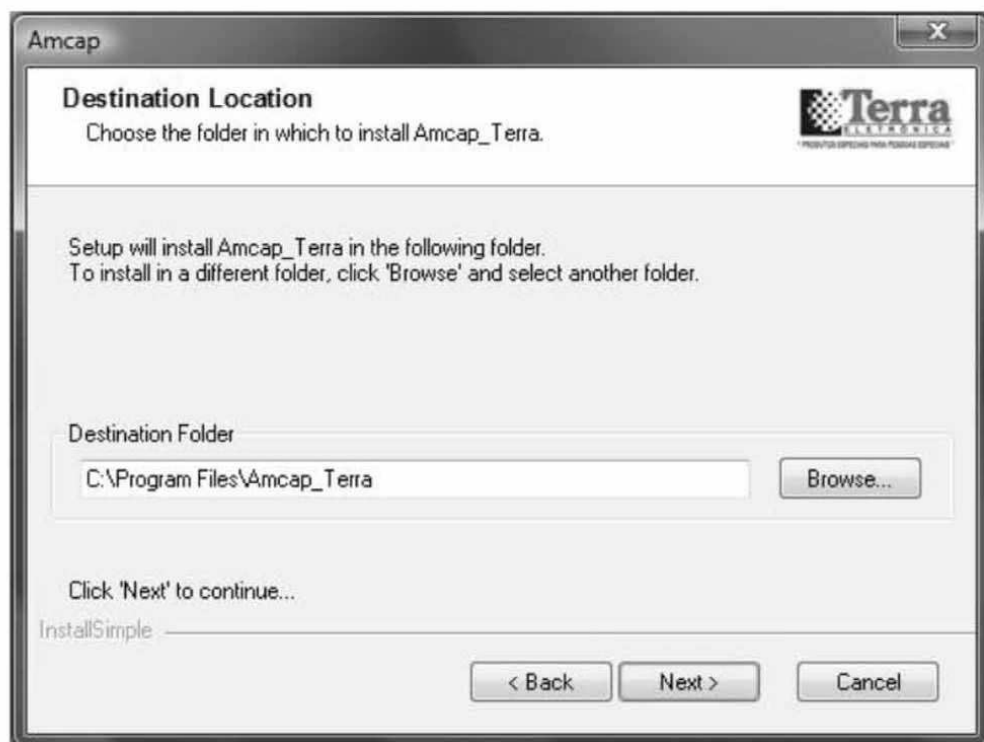

Na próxima tela clique em “Install”

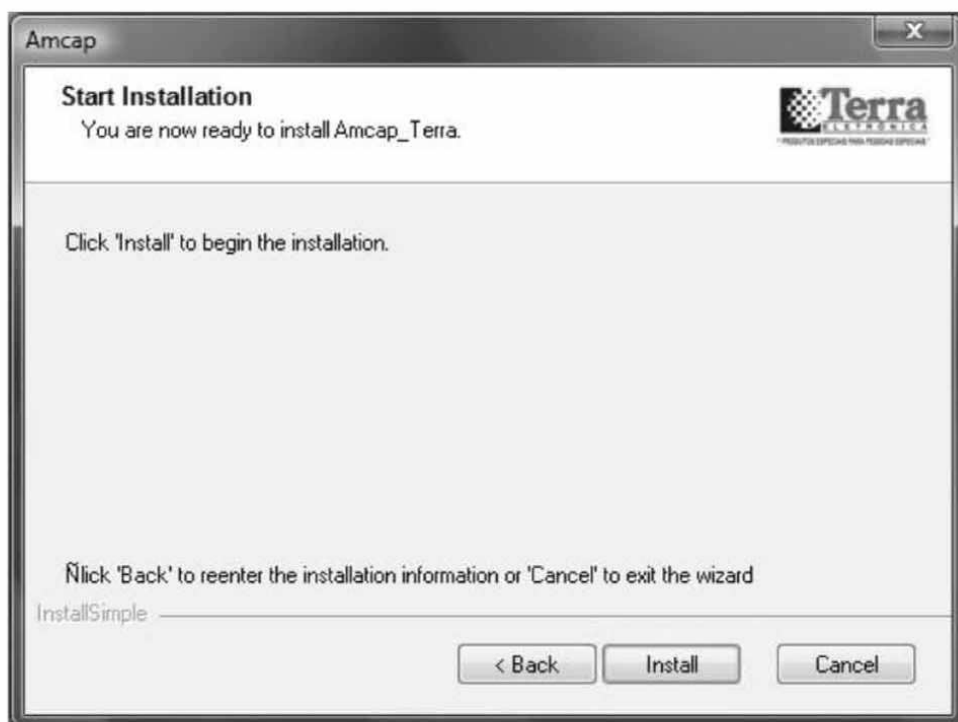

Neste momento a instalação esta completa.
Para prosseguir clique em “Finish”

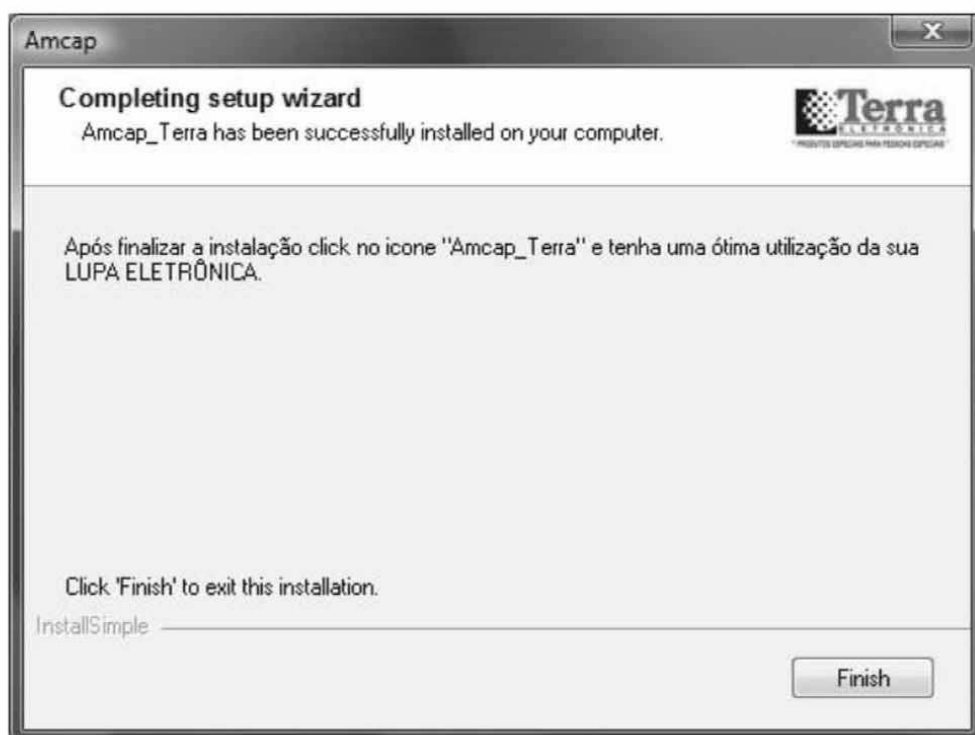

Após a finalização da instalação do aplicativo o computador deverá ser reiniciado.

Caso tenha algum arquivo aberto (Word, Excel, etc...) salve e clique “Sim” para reiniciar o computador.

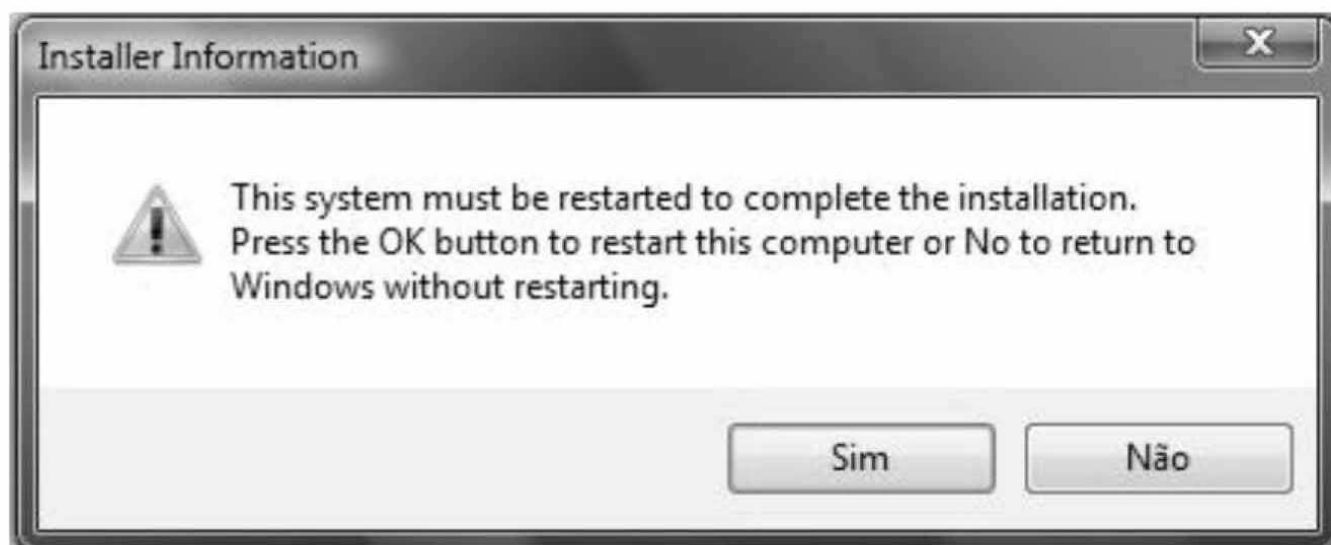

Após a finalização da instalação do aplicativo o computador deverá ser reiniciado.

Caso tenha algum arquivo aberto (Word, Excel, etc...) salve e clique “Sim” para reiniciar o computador.

INSTALAÇÃO DA INTERFACE/LUPA USB NO WINDOWS XP

Quando a interface for plugada deverá aparecer a tela abaixo
Selecione “Não, não agora” e click em “Avançar”



Selecione “Instalar o software automaticamente (recomendável)” e click em “Avançar”



A instalação deveser começar

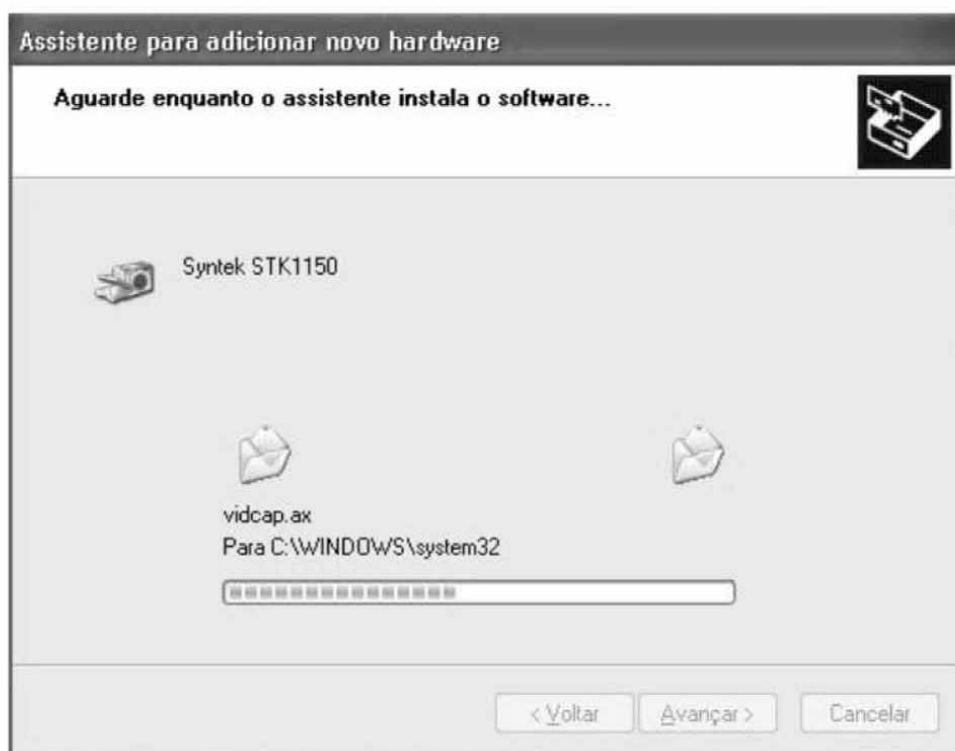

Click em “Concluir”



INSTALAÇÃO DA INTERFACE/LUPA USB NO WINDOWS VISTA

O Windows Vista possui alguns recursos de que podem gerar “telas” quando a interface for instalada. Estas variam conforme a instalação do Windows; abaixo segue alguns exemplos de telas que podem aparecer, e como proceder.

Se o Controle de Contas de Usuário estiver acionado a tela abaixo poderá aparecer, nesta click em “Permitir”.

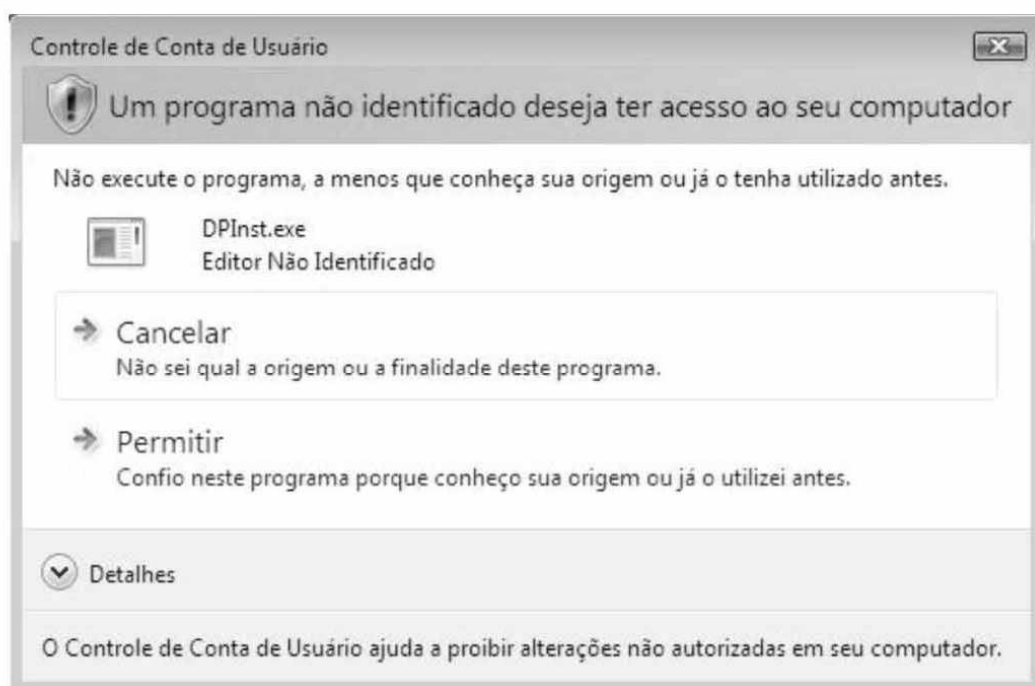

Nesta tela click em “Instalar este software de driver mesmo assim”



INSTALAÇÃO DA INTERFACE/LUPA USB NO WINDOWS VISTA

Nesta click em “Concluir a instalação do software (recomendado)”

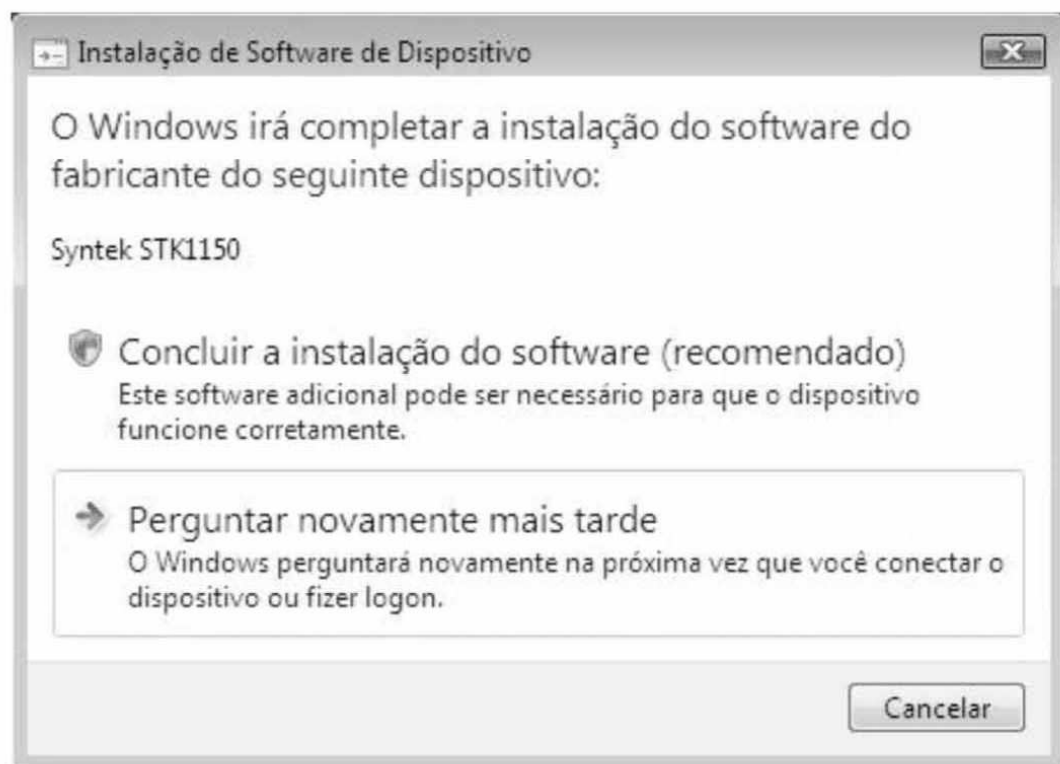

Nesta click em “Continuar”

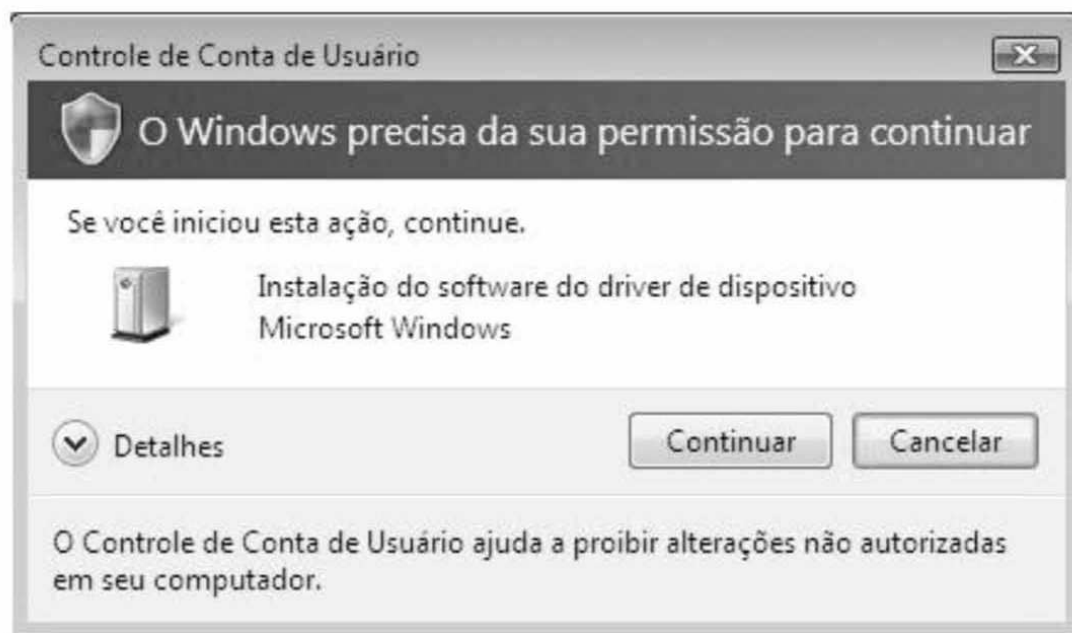

Teclas de Atalho:

Teclas:

Ação:

Enter	Tira uma foto da tela (Screenshot)
Ctrl+Z	Zoom de 2X
Alt+Enter	Modo tela cheia (full-screen)
F1	Abre arquivo de ajuda
F11.....	Elimina a barra de tarefas
F12	Alterna entre os modos de “janela sempre na frente” (sobre as demais) ou normal.

SOLUÇÃO DE PROBLEMAS:

Em computadores equipados com “Web-Cam” ou outro item de captura de imagem USB, se o Amcap for aberto sem que a interface da lupa esteja conectada, ele passará a exibir imagens de um desses dispositivos e não mais da câmera da lupa, permanecendo configurado para o último. Para resolver este problema, basta clicar no menu “Devices” do Amcap e depois no item “Sintek STK1150”.

Atenção:

Cuidado para não alterar os parâmetros do menu “Options”!

Caso ocorra uma alteração incorreta, o programa de captura poderá comportar-se de maneira inadequada, comprometendo a qualidade de visualização ou até mesmo bloqueando a imagem.

Em caso de alteração acidental, será necessário recuperar o programa Amcap. Para isso, existem duas opções:

A) Usando uma sub-pasta contida no próprio computador:

Na pasta “Amcap_Terra”, a qual encontra-se em:

C:\Arquivos de programas\Amcap_Terra, dê duplo clique no executável “Recupera_Amcap” e em seguida clique em “Instalar”.

B) Usando o CD de instalação da interface:

- 1 - Insira o CD de instalação da interface no driver de CD-ROM do computador;
- 2 - Aguarde a abertura da tela de instalação e clique no botão “Extras”;
- 3 - Na tela que surgir, clique no botão “Recupera_Amcap”;
- 4 - Depois, clique em “Instalar”;
- 5 - Por último, clique em “Sair” e retire o CD de instalação.

ENDEREÇO PARA ENVIO DO EQUIPAMENTO PARA MANUTENÇÃO:

TERRA INDÚSTRIA ELETRÔNICA LTDA
Av. Ouro Fino 572 - Piso Térreo e Superior - Bosque dos Eucaliptos
São José dos Campos - S.P. - CEP: 12233-400

Preencha abaixo com os seus dados, destaque e envie junto com o equipamento.

PRODUTO: _____

MODELO: _____ N°. SÉRIE _____

NOME DO COMPRADOR _____

ENDEREÇO _____

BAIRRO: _____

CIDADE: _____

UF: _____ CEP: _____

REVENDA _____

DATA DA COMPRA: ____/____/____

N°. NF _____

DESCRIÇÃO DO PROBLEMA: _____



“TERRA ELETRÔNICA DESEJA UM ÓTIMO USO DO SEU APARELHO”



TERRA INDÚSTRIA ELETRÔNICA LTDA-ME

**Av. Ouro Fino, 572 - Piso Térreo e Superior - Bosque dos Eucaliptos
CEP: 12233-400 - São José dos Campos - São Paulo
Fone/Fax: (12) 3916-5025 ou 3917-1020
e-mail: terra@terraeletronica.com.br**

site: www.terraeletronica.com.br